Commune de Montaren et Saint Médiers

PLAN LOCAL D'URBANISME

Mise en compatibilité du PLU avec l'opération d'intérêt général ZAC « Les Sablas »

3.1.1 - Plan de zonage

1/5 000ème

Procédure	Prescription	Arrêté	Approbation
Révision d'Urbanisme	25/05/2004	05/10/2010	28/03/2013
Révision simplifiée n°1	25/05/2012		28/03/2013
Modification n°1			28/03/2013
Révision simplifiée n°2	20/11/2012		18/03/2014
Mise en compatibilité			

URBANIS

Agence de Nîmes
Zéb Atlas de l'entreprise Latre
30 900 NIMES CEDEX 2
Tél: 04 66 29 00 03
Fax: 04 66 29 00 04
nimes@urbanis.fr

Mairie de Montaren et Saint Médiers
Rue Principale
30 700 MONTAREN ET SAINT MEDIERS
Tél : 04 66 22 43 52
Fax : 09 66 22 42 52

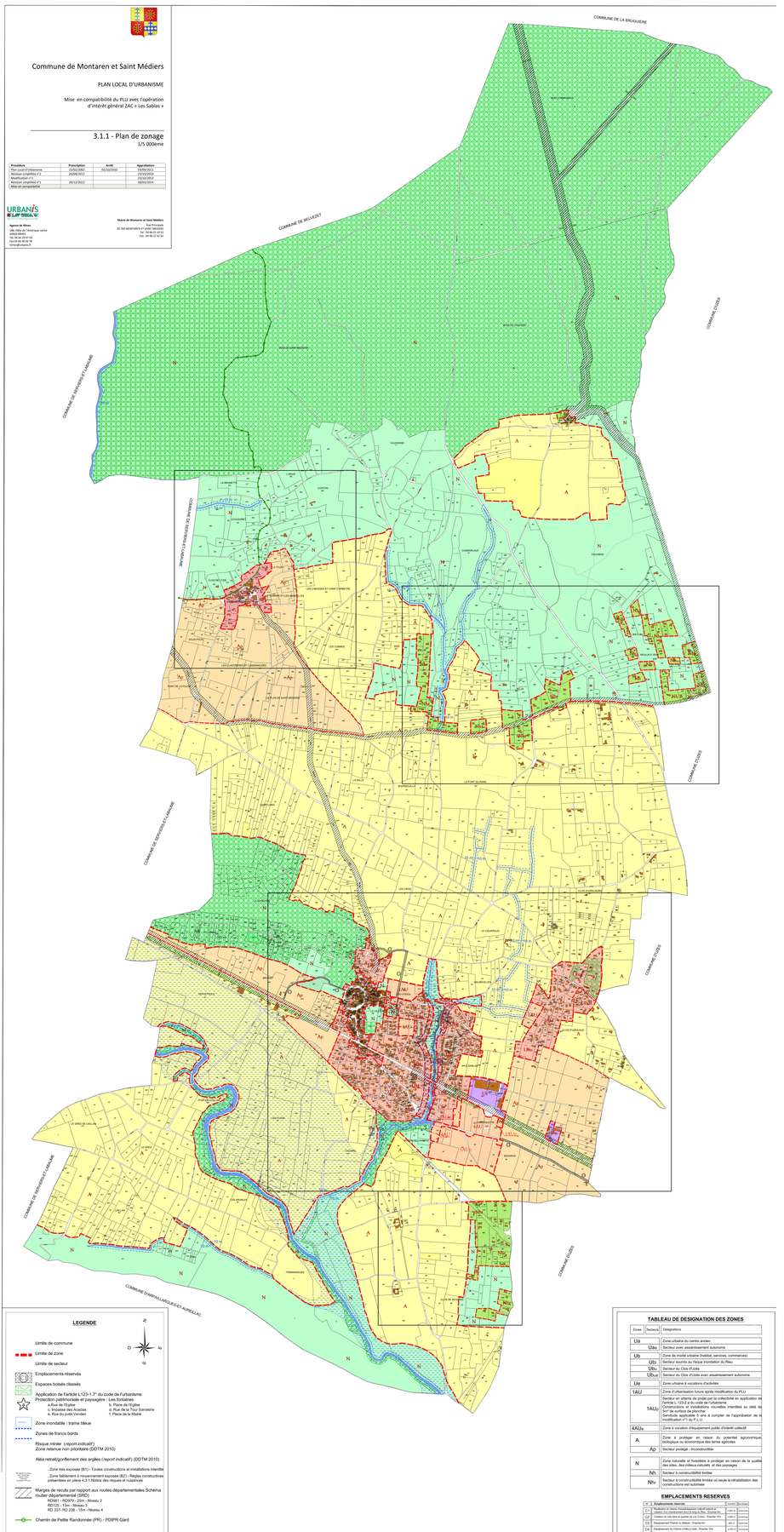
COMMUNE DE LA BRUGUIERE
COMMUNE DE BELVEZET
COMMUNE D'UZES
COMMUNE DE SERVIAS ET LAUNAC
COMMUNE D'ARPAILLARGUES ET AUREILLAC
LA BAUME
LE CHAMP DE LA CROIX
LES CHAMPS
LES CHAMPS ET CHAP CHRETIEN
LES CLAPISSES ET LES SABLAS
LES CLAPISSES ET LES GRANDAUX
LES GRANDAUX
LES CLAPISSES
LES CLAPISSES ET LES GRANDAUX
LES CLAPISSES ET LES GRANDAUX
LA FONT DU PAIRE
LA FONT DU PAIRE
LES ENVAS
LE VIGUIER
LE VIGUIER
LE CHAMP DE LA CROIX
LE CHAMP DE LA CROIX
LE CHAMP DE LA CROIX